

Astemoダイアグノスティックツール HDM-10000ソフトウェアバージョンアップ情報

ソフトウェアバージョンアップ手順は下記リンクをクリックして参照ください。なお、Wi-Fiでのバージョンアップは時間がかかる場合があります。

[HDM-10000ソフトウェアバージョンアップ手順](#)

※「インターネットへの接続が確認できませんでした」と表示される場合は本書の2ページ目を参照してください。

«MERCEDES»Ver.4.11

- データベースにシステム:ドライブトレインコントロールユニットを追加しました。
- 下表の各システムのコントロールユニットでDTCの左側に表示される説明文を追加しました。

システム	対応コントロールユニット	対応モデル(例)
エンジン (ENG SYSTEM:1)	CRD3S2(ID:124)	C205
	MED177(ID:519)	S217,S222
	MED40(ID:523)	A176,B242/246,C205,CLA117,E207,E212 E213,E238,GLA156,GLC253,SLK_SLC172,V447
トランスミッション (AT SYSTEM:2)	DCT(ID:152)	
	VGS4NAG2(ID:859)	
	VGSNAG3(ID:862)	
エレクトロニクススタビリティプログラム (ESP SYSTEM:3)	ESP205(ID:295)	
	ESP9MFA(ID:308)	
エレクトロニックパワーステアリング (ES SYSTEM:5)	EPS205_TK(ID:276)	
	EPS246(ID:282)	A176,B242/246,CLA117,GLA156
レーダーセンサーコントロールユニット (SGR SYSTEM:17)	RDU222(ID:669)	
検知制御モジュール (DRIVER-SIDE SAM SYSTEM:49)	BC_F222(ID:50)	
	BCMFA2(ID:53)	
ドライブトレインコントロールユニット (PTCU SYSTEM:57)	PTCUCEPC(ID:80)	AMG_GT190,C205,G463,GLC253,S217,S222
エアコン (KLA SYSTEM:147)	HVAC222(ID:405)	
インストルメントクラスター (KI SYSTEM:153)	IC222(ID:427)	
	IC447K1G2(ID:429)	

(次ページに続きます)

«「インターネットへの接続が確認できませんでした」と表示された際の対応について»

PC上でアップデートツールをクリックして下図のメッセージが表示された際は、下記の1項または2項をご参照の上、アップデートツールのバージョンアップを行ってください。

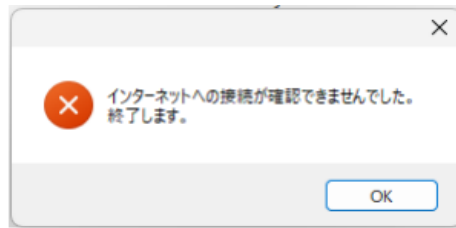

1.2025年5月30日～2025年9月30日までに診断ソフトのバージョンアップをされているユーザー様

下記リンク先に掲載している手順書の1～2ページの操作を行ってください。

[ダイアグノスティックツールのダウンローダーアップデート作業に関するエラーメッセージ表示について](#)

2.新規ユーザー登録を2025年5月29日以前に行い、かつ、2025年9月30日まで診断ソフトのバージョンアップをできていなかったユーザー様

下記リンク先に掲載している手順書の操作を行ってください。

[HDM-10000ダウンローダーのアップデート手順](#)